

Grundejerforeningen Ørnbjerg Naturplejeplan 2020

April 2020

Revideret april 2026



Naturplejeudvalget:

Bent Trangbæk, Erling Ramme Nielsen, Kaj Tyllesen, Susanne Hauberg, Carsten Kærgaard

Godkendt af bestyrelsen 2020-04-11, 2024-05-06 og 2026-04-29

Indholdsfortegnelse

1 Krav til foreningens naturpleje	2
2 Botanisk beskrivelse	4
3 Nuværende forhold og plejeplan	5

1 Krav til foreningens naturpleje

Størstedelen af grundejerforeningens fællesarealer er i henhold til den gældende lokalplan¹ omfattet af Naturbeskyttelseslovens §3, overvejende hede og mose. Lokalplanens formål er at sikre at områdets unikke udtryk bevares samt at der ikke udstykkes yderligere i området.



Figur side 11 i lokalplanen.

Grundejerforeningens fællesareal udgøres af matriklerne 2ax og 3u, Kettrupgård, Ingstrup.

Fællesarealet er opdelt i 3 delområder som fremgår af lokalplanens Bilag 2:

¹ (1) Lokalplan 25-004
Sommerhusområde Ørnbjerg
Kettrup Bjerger, Ingstrup
August 2016

Delområde A: Hede og moseområdet

Delområde B: Plantagen

Delområde C: Rekreativt område

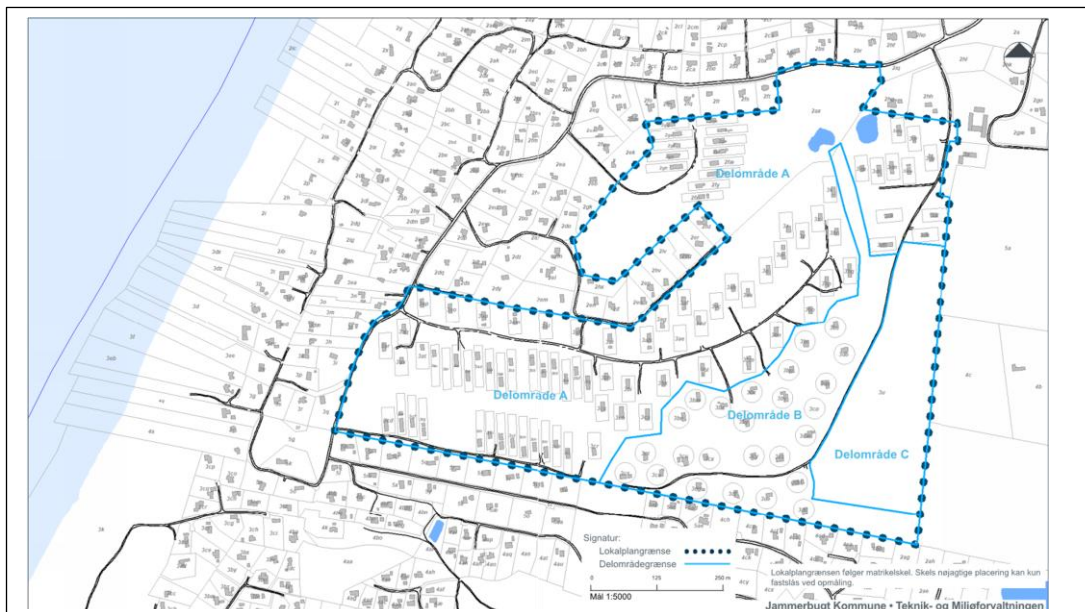

Lokalplan

Bilag 2

Regler for beplantning fremgår af lokalplanens afsnit 7 Ubebyggede arealer. For fællesarealerne gælder:

Delområde A:

Der må ikke beplantes

Delområde B:

Den eksisterende beplantning vedligeholdes. Eksisterende træer kan fældes, såfremt der etableres nye.

Delområde C:

Er ikke nævnt.

Grundejerforeningen er forpligtet til at vedligeholde fællesarealerne i henhold til lokalplanens afsnit "11.2, Vedligeholdelse af fællesareal", som gengivet nedenfor:

11.2 Vedligeholdelse af fællesareal

Grundejerforeningen er forpligtiget til at vedligeholde fællesområderne, samt de installationer, der naturligt hører dertil. F.eks. postkasseanglæg m.m.

Herunder hører også rydning af uønsket beplantning i fællesområderne.

2 Botanisk beskrivelse

I 2008 blev lavet en botanisk registrering og beskrivelse af en del af grundejerforeningens fællesareal. Det er beskrevet i rapporten "**BOTANISK BESKRIVELSE. LANDSKAB, NATUR OG VILDE PLANTER I FORENINGENS OMRÅDE.** Beskrivelsen findes på foreningens hjemmeside.

Rapporten beskriver 5 områder, som desværre ikke er angivet på et kort. Fra tekstbeskrivelsen har vi forsøgt at angive områderne på nedenstående kort:

Område 1: Hede og hedemose øst for Sarasvej

Område 2: Gamle klitter øst for Sarasvej

Område 3: Natureng øst for Sarasvej

Område 4: Eng vest for afvandingsgrøften og hjertesøen

Område 5: Hede nordvest for Sinnesvej op mod grøft

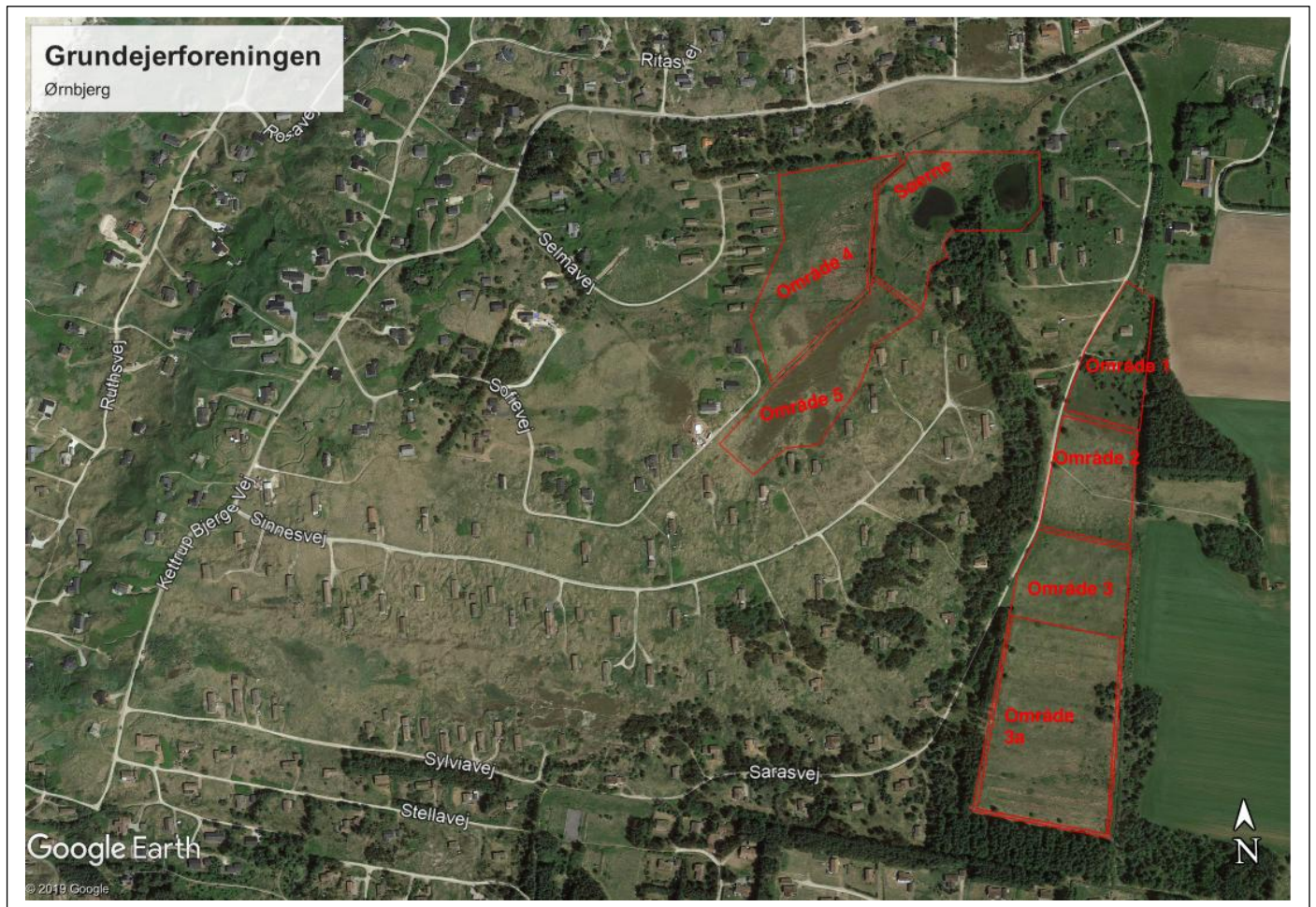

De øvrige fællesarealer er ikke beskrevet i rapporten.

3 Nuværende forhold og plejeplan

For at planlægge foreningens naturpleje har vi forsøgt at beskrive de nuværende forhold indenfor lokalplanens delområder A, B og C.

Vi har opdelt hvert delområde i underområder for en nærmere beskrivelse af status for bevarelse af områdets unikke udtryk.

Desuden har vi beskrevet, hvad vedvarende pleje bør omfatte. Vi har ikke taget stilling til hvorledes plejen skal udføres, om den kan udføres med frivillig arbejdskraft på naturplejedage, eller om foreningen skal hyre fremmed hjælp.

Generelt er det stadig højeste prioritet at bekæmpe hybenroser - vedligeholde de områder som er ryddet, og påvirke medlemmer til at gøre en større indsats på de private grunde hvor der vokser meget hybenrose også ud på fællesarealerne.

Vi vil fortsætte med de årlige koordinerede arbejdsdage, hvor vores medlemmer hjælper til og hvor vi ofte har fået stor hjælp fra Danmarks Naturfredningsforening Jammerbugt.

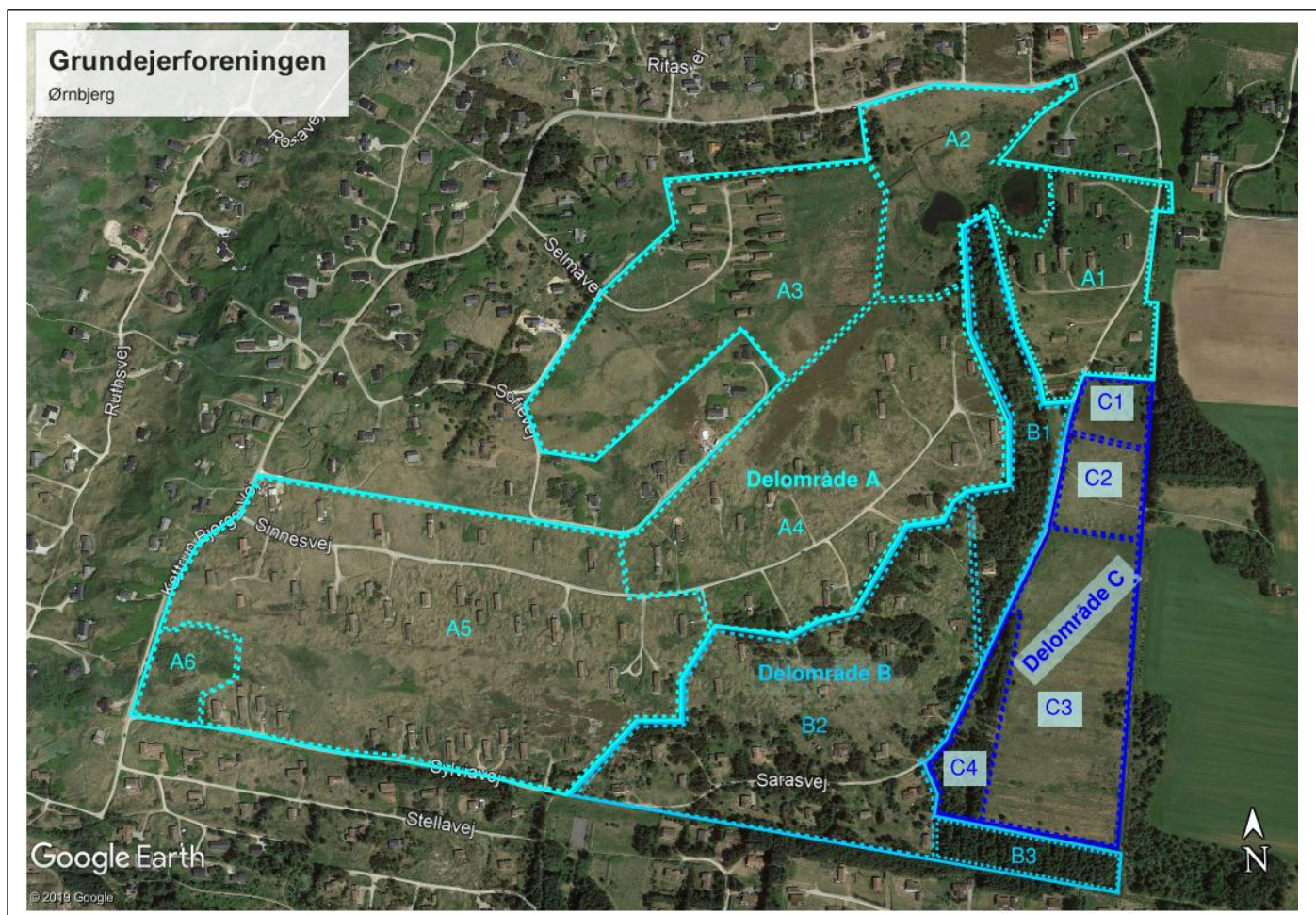

Område	Områdebeskrivelse	Plejeplan
	Intention med pleje	Hvad, hvornår, hvordan
A1	Omfatter gamle klitter der primært er bevokset med græs. Enkelte områder er der hyben. <i>Intention med pleje er at holde området åbent og undgå selvsåede træer.</i>	Uønsket bevoksning som hyben og selvsåede træer fjernes hvert 2-3 år.
A2	Området er domineret af de to luner – den østlige lune og hjertesøen. Desuden er der en 3. sø syd for hjertesøen, der næsten er tilgroet. Der er en del bevoksning af gråpil vest for hjertesøen og den lille tilgroede sø. Pilen spreder sig voldsomt mod vest især langs grøfterne. Der er også en del krybende pil som er en del af naturtypen, og som ikke bør fjernes. Nord for hjertesøen mod Kettrup Bjerge Vej er der en del pilekrat, som er vigtige for fuglelivet. <i>Intentionen er at holde området som klithede uden selvsåede buske og træer.</i>	Gråpil der breder sig ud i lyngområdet langs med grøfterne fjernes. Det forsøges at knuse pilen med en slagleklipper på larvebånd. Området vest for hjertesøen holdes så vidt muligt åbent ved at rydde pil med buskrydder eller slagleklipper. Højt nedskåret pil fjernes og flises, ellers klippes med buskrydder eller knuses med slagleklipper med passende intervaller og det afklippede/knuste materiale kan blive liggende. Pil på kanten af den indtørrede lune bør holdes nede. Det overvejes om det kan gøres med ekstern slagleklipper på larvebånd. Indsatsen planlægges i samarbejde med kommunens naturfolk. Der tages løbende stilling til, i samarbejde med kommunen, om der skal gøres noget med hensyn til lunerne?
A3	Engen vest for afvandingsgrøften er fri for uønsket bevoksning. Området mellem Selmavej og Sofievej er blevet ryddet for større selvsåede træer og hybenroser i perioden 2020-2022 <i>Intentionen er at holde området som klithede uden selvsåede buske, træer og hybenroser.</i>	Området gennemgås med passende intervaller, 1-2 år, og nye selvsåede træer og hyben fjernes. Rydning foretages manuelt. Kan det klares med frivillig arbejdskraft? Fældet materiale flises, eventuelt af Sommerhuspedellen. Hyben sprøjtes med året efter nedskæring.

Område	Områdebeskrivelse	Plejeplan
	Intention med pleje	Hvad, hvornår, hvordan
A4	<p>Klithede med større områder af gråpil i den nordligste del ned mod den tilgroede sø. Disse breder sig uhæmmet.</p> <p>Hyben langs Sofievej er ryddet i perioden 2020-2022</p> <p><i>Intentionen er at holde området som klithede uden selvsåede buske, træer og hybenroser.</i></p>	<p>Området gennemgås med passende intervaller, 1-2 år, og nye selvsåede træer og hyben fjernes.</p> <p>Pil i den nordlige del skal holdes nede manuelt, da der nok er for vådt til maskine. Det overvejes om det kan gøres med slagleklipper på larvebånd.</p> <p>Kan det klares med frivillig arbejdskraft?</p>
A5	<p>Området består primært af klitter bevokset med hjælme. Der er spredt bevoksning af hybenroser, som efterhånden breder sig. De større områder med hyben er ryddet i perioden 2020-2022</p> <p>Desuden er der tiltagende antal af små selvsåede fyr og gran. Det gælder særligt på "sletten" i området mellem Sinnesvej og Sylviavej.</p> <p><i>Intentionen er at holde området som klithede uden selvsåede buske og træer.</i></p>	<p>Hybenroserne og selvsåede fyr og gran skal bekæmpes overalt i fællesarealerne.</p> <p>Området gennemgås med passende intervaller, 1-2 år, og nye selvsåede træer og hyben fjernes.</p>
A6	<p>Området indeholder hele Ørnbjerg med bevoksning af hjælme og havtorn.</p> <p>Hyben i spredte klumper på vestsiden er klippet med buskrydder og sprøjtet med glyphosat i perioden 2021-2022 og det ser ud til at de er gået ud.</p> <p>På nordsiden er hyben knust og sprøjtet med glyphosat i perioden 2021-2022 og det ser ud til at de er gået ud.</p> <p><i>Intentionen er at holde hele Ørnbjerg fri for hyben.</i></p>	<p>Området gennemgås med passende intervaller, 1-2 år, og nye selvsåede træer og hyben fjernes.</p>
B1	<p>Området består af gammel plantage primært grantræer og enkelte egetræer. Der er i den nordlige del plantet nye egetræer omkring år 2015.</p> <p>Granerne er ved at være gamle og går efterhånden til ved at vælte og gå ud.</p> <p><i>Intentionen er at bibeholde det som plantage hvor vindfælder får lov at ligge bortset fra i</i></p>	<p>Oprydning i takt med at træerne falder for at friholde stierne og området omkring nye egetræer, således at disse får plads til at udvikles.</p> <p>Der foretages udtynding i de plantede egetræer, så de stærkeste får bedre betingelser for at vokse sig store.</p>

Område	Områdebeskrivelse	Plejeplan
	Intention med pleje <i>området med de nye egetræer og langs stierne. Intentionen er desuden at granerne på sigt delvis udskiftes med egetræer.</i>	Hvad, hvornår, hvordan Stierne friholdes for brombær, men ellers bekæmpes brombær ikke.
B2	Området består af en blanding af gamle klitter bevokset med hjælme og varierende bevoksning af træer som fyr, gran mm. <i>Intentionen er at bibeholde området med de bevoksninger der findes, men undgå at de åbne områder vokser til med selvsåede træer samt hyben.</i>	Ejerne foretager i vid udstrækning selv pleje ved fældning og nyplantning rundt om de enkelte grunde. Skal eller bør foreningen i højere grad tilbyde hjælp? Beskæring langs med Sarasvej skal ske løbende for at holde fritrumsprofil til affaldsbilerne.
B3	Området består af gammel plantage der har fået lov til at udvikle sig i retning af "urskov" <i>Intentionen er at lade området udvikle sig uberørt ud fra en biologisk/naturbevarelses-synsvinkel.</i>	Der planlægges ingen vedligeholdelse.
C1	Hedemose med mosebølle, lyng, revling og få enkeltstående træer. <i>Intentionen er at bibeholde området som hedemose.</i>	Med et par års mellemrum fjernes små, selvsåede træer og hyben. Klares ved frivillig arbejdskraft?
C2	Gamle klitter dominerer. <i>Intentionen er at bibeholde området som klitter med den bevoksning, der findes naturligt.</i>	Græsbevoksede områder ved Sarasvej syd for nr. 27 og lige nord for det nordlige hegn til folden bør bekæmpes hvis muligt, evt. med le/buskrydder
C3	Næringsfattig eng med mange arter. På den sydligste del er det et mix af fugtig eng og hede. Denne del er indhegnet og har i 2019-2021 været afgræsset. Afgræsningen har været rimelig dybtgående. Afgræsning er genoptaget i 2023 og fortsætter de næste 5 år, for hvilket der laves en afgræsningsaftale. Danmarks Naturfredningsforening Jammerbugt har i marts 2020 lavet en gennemgang af tilstanden.	Der vil i de kommende år ikke være behov for så intensiv afgræsning. Det vurderes årligt, i samarbejde med Danmarks Naturfredningsforening Jammerbugt samt Jammerbugt kommune, hvorledes afgræsningen mest hensigtsmæssigt bør finde sted, herunder græsningstryk og eventuel frahegning af hensyn til forekomsten af djævelsbid.

Område	Områdebeskrivelse	Plejeplan
	<p>Intention med pleje</p> <p><i>Intentionen er at bibeholde eller forbedre forholdene for de arter der trives på næringsfattig jord, herunder forbedre vilkårene for djævelsbid og hedepletvinge.</i></p>	<p>Hvad, hvornår, hvordan</p> <p>Fastholde kraftig le-beskæring af sivgræsserne i område C, som kreaturerne går uden om, i samarbejde med DN Jammerbugt.</p> <p>Årligt gennemgås og ryddes generende bevoksning langs hegnet og små selvsåede træer fjernes.</p>
C4	<p>Området består af gammel plantage primært grantræer og enkelte egetræer. Der er ryddet op i den nordligste del på naturplejedag 2019, men den sydlige del mangler. Derudover er der løbende ryddet op efter vindfælder især i midten af området.</p> <p><i>Intentionen er at bibeholde det som plantage hvor granerne på sigt delvis udskiftes med egetræer.</i></p>	<p>Gradvis rydning og oprydning i takt med at træerne falder især i den sydlige del.</p> <p>Klares manuelt med frivillig arbejdskraft?</p>